

COMUNE DI GASPERINA

(Provincia di Catanzaro)



PIANO STRUTTURALE COMUNALE

(Legge Urbanistica Regionale n.19 del 16 Aprile 2002 e s.m.i.)

Sistema ambientale e tavola dei vincoli Scala 1:5.000

Elaborato **Q.C.2. a** Data Febbraio 2019

QUADRO CONOSCITIVO
da parere definitivo unificato e DDG VAS

Gruppo di Progettazione
Prof. Arch. Francesco di Paola (Capogruppo)
Dott. Arch. Antonluca Di Paola (componente)
Dott. Ing. Anna Maria Ranieri (collaboratore)

Studio Geologico
Dott. Geol. Fabio Procopio

Studio Agronomico
Dott. Agronomo Giovanni Leuzzi

Il Sindaco: Gregorio Gallelo Il R.U.P.: Ing. Salvatore Lupica

VINCOLI PAI

RISCHIO FRANA

- a) Area a rischio frana basso - R1;
b) Area in frana ad essa associata
ART. 18 Disciplina delle aree a rischio R1 ed R2 e delle aree in frana ad esse associate *.
- a) Area a rischio frana medio - R2;
b) Area in frana ad essa associata
ART. 18 Disciplina delle aree a rischio R1 ed R2 e delle aree in frana ad esse associate *.
- a) Area a rischio frana elevato - R3;
b) Area in frana ad essa associata
ART. 17 Disciplina delle aree a rischio R3 e delle aree in frana ad esse associate *.
- a) Area a rischio frana molto elevato - R4;
b) Area in frana ad essa associata
ART. 16 Disciplina delle aree a rischio R4 e delle aree in frana ad esse associate *.

* Norme di attuazione e misure di salvaguardia del P.A.I.

Aree di rispetto

R1
R2
R3
R4

Perimetro area in frana e codice frana

GSP..

RISCHIO IDRAULICO

- Area a rischio idraulico basso - R1;
ART. 23 Disciplina delle aree a rischio di inondazione R1 ed R2 *.
- Area a rischio idraulico medio - R2;
ART. 23 Disciplina delle aree a rischio di inondazione R1 ed R2 *.
- Area a rischio idraulico elevato - R3;
ART. 22 Disciplina delle aree a rischio di inondazione R3 *.
- Area a rischio idraulico molto elevato - R4;
ART. 21 Disciplina delle aree a rischio di inondazione R4 *.

Area d'attenzione

- ART. 24 Disciplina delle aree d'attenzione
 - a) Zona di attenzione (Indice di Horton pari a 3);
 - b) Zona di attenzione (Indice di Horton pari a 4)
- Zone soggette alla valutazione dell'area di attenzione per come prescritto nell'Appendice B delle Linee Guida sulle verifiche di compatibilità idraulica del P.A.I. e successivamente all'ART. 24 Disciplina delle aree d'attenzione per pericolo d'inondazione *.

Area di attenzione derivante da zona d'attenzione

Valutazione dell'area di attenzione per come prescritto nell'Appendice B delle Linee Guida sulle verifiche di compatibilità idraulica del P.A.I. e successivamente all'ART. 24 Disciplina delle aree di attenzione per pericolo d'inondazione *.

* Norme di attuazione e misure di salvaguardia del P.A.I.

Zone che derivano dagli areali di pericolosità idraulica elevata (HI2)

Zone che derivano dagli areali di pericolosità idraulica molto elevata (HI3)

VINCOLI DI TUTELA AMBIENTALE

VINCOLI INIBITORI

- Bosco
- Rispetto cimiteriale
- Verde di salvaguardia ambientale
- Elettrodotta
- Gasdotto
- Gasdotto principale DM 200, deviazione Pelinga DM 100
- Usi civili

VINCOLI TUTORI

- Uliveto
- Acque pubbliche
- Vincolo idrogeologico interterritoriale comunale ad eccezione del centro abitato principale compreso nel perimetro

CATASTO INCENDI

- Incendio 2005
- Incendio 2008
- Incendio 2006
- Incendio 2011
- Incendio 2007
- Incendio 2012

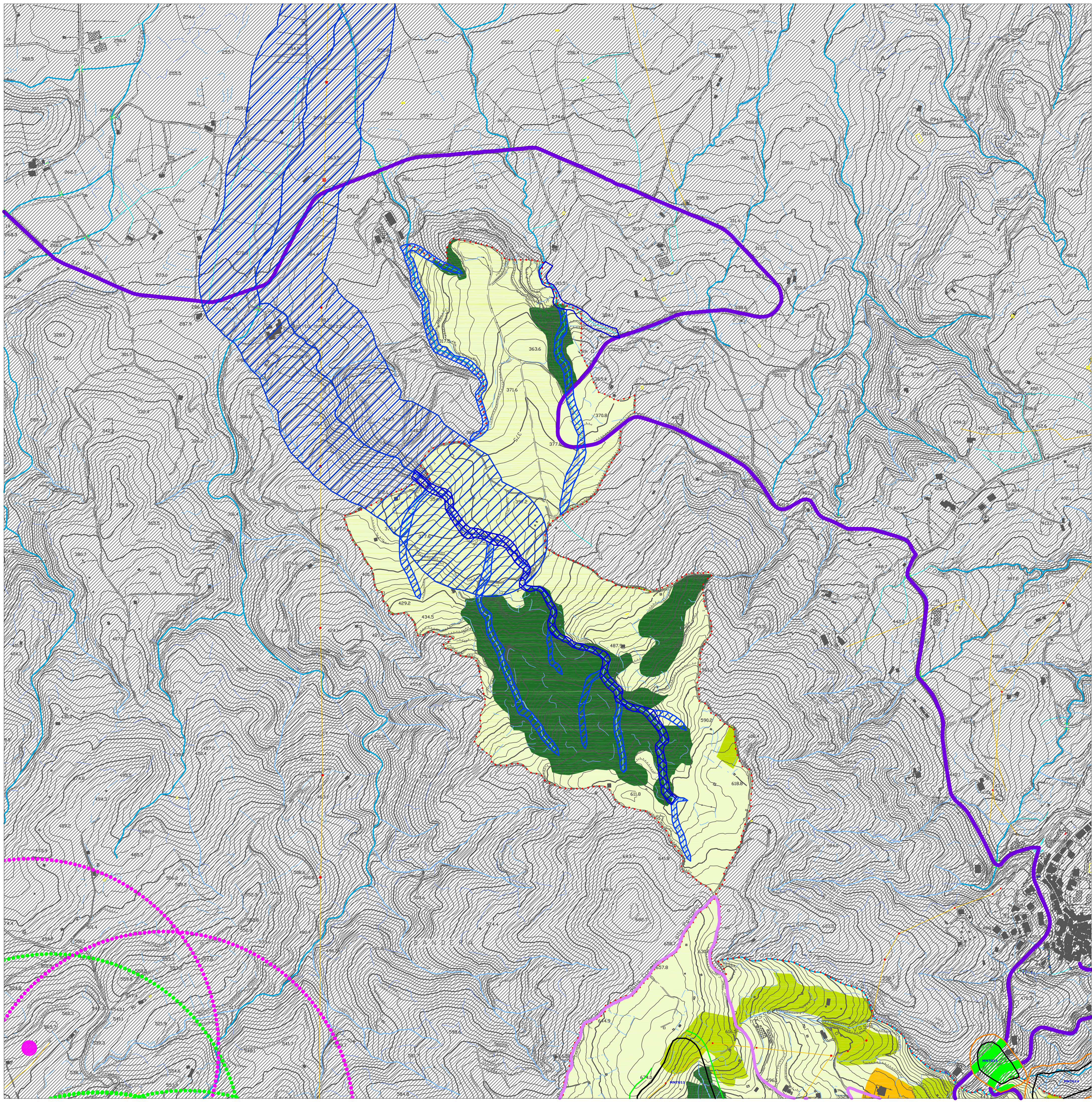

LEGENDA

- Confini comunali
- Isolipsa principale
- Isolipsa secondaria
- Corso d'acqua principale
- Corso d'acqua secondario
- Territorio extracomunale
- Isolipsa secondaria
- Viabilità principale
- Viabilità secondaria
- Viabilità secondaria di connessione
- Viabilità urbana
- Viabilità secondaria in esecuzione
- Centro Storico
- Urbano consolidato
- PAU in attuazione
- Edifici di valore culturale e testimoniale
- Serbatoio idrico
- Energia elettrica
- Gasdotto
- WTG 62 e 63 Comune di Palermi
- WTG 57, 58, 59, 60 e 61 Comune di Gasperia
- Area di attesa della popolazione
- Area di ammassamento
- Area di accoglienza C- Tenopoli
- Centri sportivi-eliporti
- Bosco
- Oliveto
- Area agricola
- Ambiti di rispetto delle pale eoliche installate a Palermi e Gasperia
- Ambiti di rispetto delle pale eoliche installate a Palermi e Gasperia