

- VINCOLI PAI**
- RISCHIO FRANA**
- a) Area a rischio frana basso - R1;
 - b) Area in frana ad essa associata
 - ART. 18 Disciplina delle aree a rischio R1 ed R2 e delle aree in frana ad esse associate *.
 - a) Area a rischio frana medio - R2;
 - b) Area in frana ad essa associata
 - ART. 18 Disciplina delle aree a rischio R1 ed R2 e delle aree in frana ad esse associate *.
 - a) Area a rischio frana elevato - R3;
 - b) Area in frana ad essa associata
 - ART. 17 Disciplina delle aree a rischio R3 e delle aree in frana ad esse associate *.
 - a) Area a rischio frana molto elevato - R4;
 - b) Area in frana ad essa associata
 - ART. 16 Disciplina delle aree a rischio R4 e delle aree in frana ad esse associate *.
- * Norme di attuazione e misure di salvaguardia del P.A.I.
- Area di rispetto**
- R1 R2 R3 R4
- Perimetro area in frana e codice di frana
- GSP..**
- RISCHIO IDRAULICO**
- Area a rischio idraulico basso - R1;
 - ART. 23 Disciplina delle aree a rischio di inondazione R1 ed R2 *.
 - Area a rischio idraulico medio - R2;
 - ART. 23 Disciplina delle aree a rischio di inondazione R1 ed R2 *.
 - Area a rischio idraulico elevato - R3;
 - ART. 22 Disciplina delle aree a rischio di inondazione R3 *.
 - Area a rischio idraulico molto elevato - R4;
 - ART. 21 Disciplina delle aree a rischio di inondazione R4 *.
 - Area d'attenzione
 - ART. 24 Disciplina delle aree d'attenzione per pericolo d'inondazione *
 - a) Zona di attenzione (Indice di Horton pari ad 3); b) Zona di attenzione (Indice di Horton pari ad 4)
 - Zone soggette alla valutazione dell'area di attenzione per come prescritto nell'Appendice B delle Linee Guida sulle verifiche di compatibilità idraulica del P.A.I. e successivamente all'ART. 24 Disciplina delle aree d'attenzione per pericolo d'inondazione *.
 - Area di attenzione derivante da zona d'attenzione
 - Valutazione dell'area di attenzione per come prescritto nell'Appendice B delle Linee Guida sulle verifiche di compatibilità idraulica del P.A.I. e successivamente all'ART. 24 Disciplina delle aree d'attenzione per pericolo d'inondazione *.
- VINCOLI DI TUTELA AMBIENTALE**
- VINCOLI INIBITORI**
- Bosco
 - Rispetto ciminteriale
 - Verde di salvaguardia ambientale
 - Elettrodotto
 - Gasdotto: condotta principale DM 300, deviazione Pelinga DM 80
 - Usi civili
- VINCOLI TUTORI**
- Oliveto
 - Vincolo idrogeologico: intero territorio comunale ad eccezione del centro abitato principale (vedi Q.C. 2. a e b)
 - Acque pubbliche
- Fasce di rispetto degli impianti a rete: vanno considerate in base a quanto disposto dal REU nell'art. 30. Distanze di rispetto del gasdotto, e art.31. Distanze di rispetto degli elettrodotti
- Fasce di rispetto delle vie di comunicazione: vanno considerate in base a quanto disposto negli articoli del REU al Capo 10, il sistema delle infrastrutture della mobilità
- Ambiti e fasce di rispetto delle acque: oltre alle fasce con campiture riportate nel presente allegato, vanno considerati ambiti e fasce di rispetto in base a quanto disposto dal REU al capo 7, Protezione dei campi acquiferi

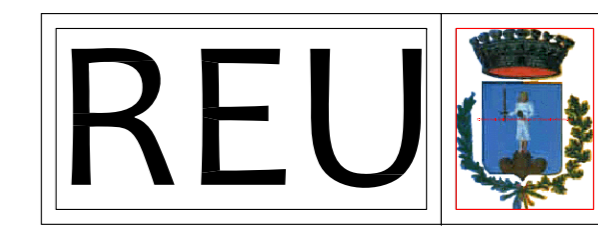

COMUNE DI GASPERINA
(Provincia di Catanzaro)

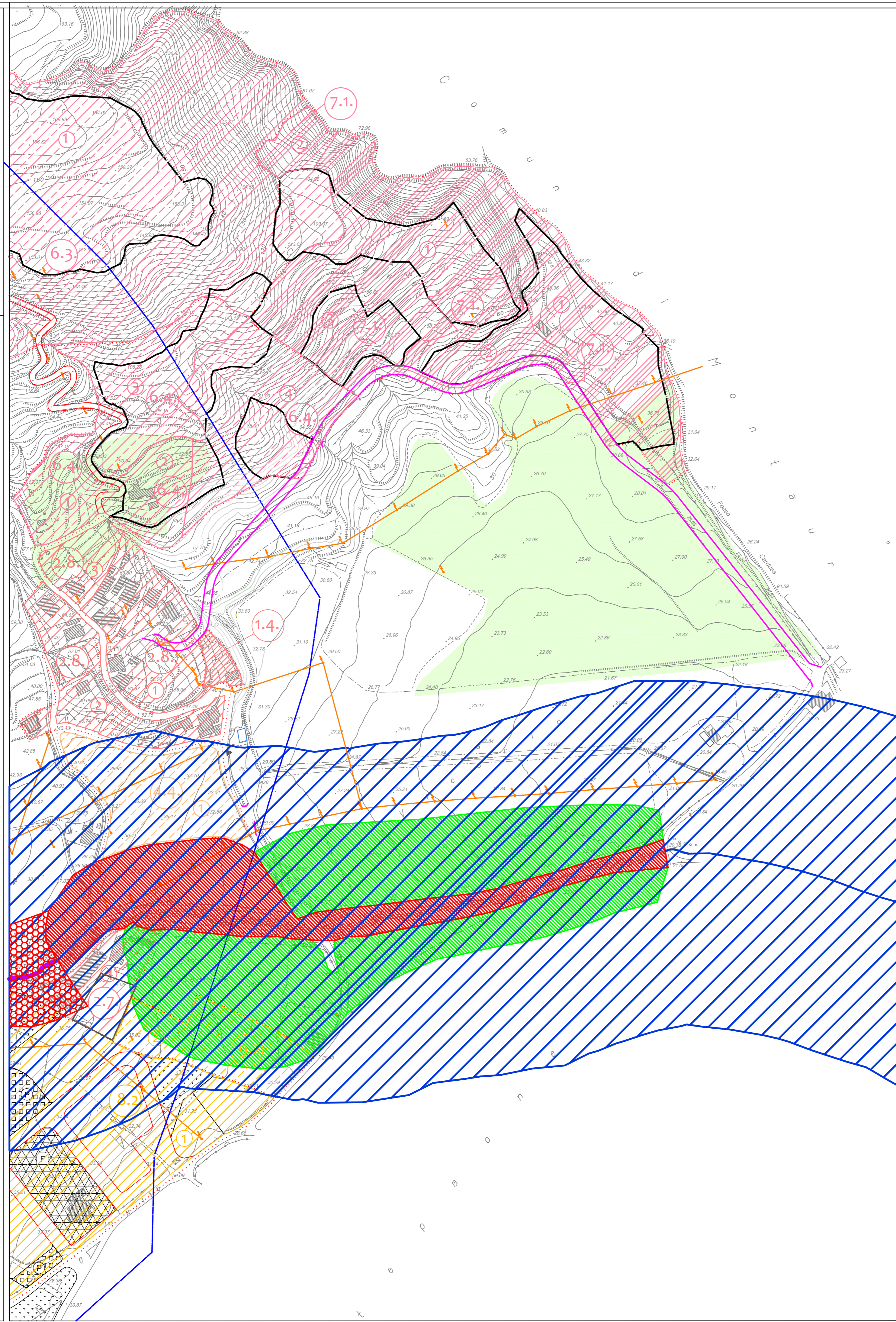
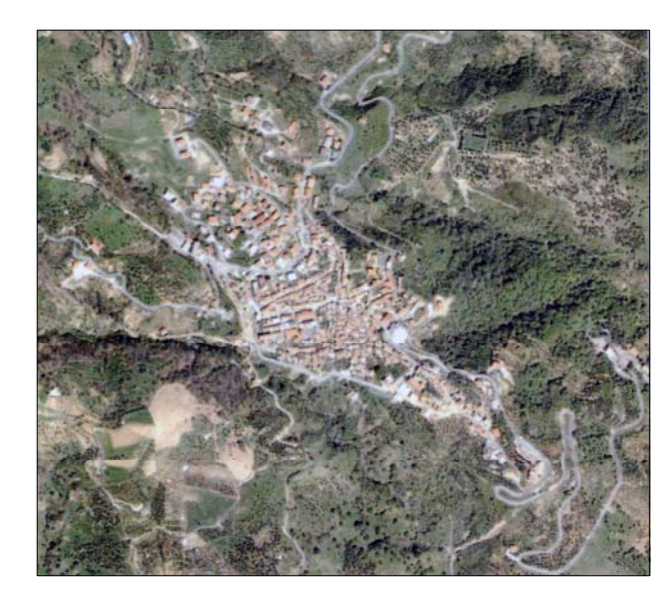

Scala 1:2.000

PIANO STRUTTURALE COMUNALE
(Legge Urbanistica Regionale n.19 del 16 Aprile 2002 e s.m.i.)

INDIVIDUAZIONE DELLE ATU E DEI COMPARTI EDIFICATORI

Elaborato	GIOVANNELLO MILITI' MONTAGNOLA	Data
All. 3		Febbraio 2015

Gruppo di Progettazione Prof. Arch. Francesco di Paola (Capogruppo), Dott. Arch. Antonluca Di Paola (componente) Dott. Ing. Anna Maria Ranieri (Collaboratore)	Studio Geologico Dott.Geol. Fabio Procopio	Studio Agronomico Dott.Agr. Giovanni Leuzzi
--	--	---

Il Sindaco: **Gregorio Gallelo** Il R.U.P.: **Ing. Salvatore Lupica**

- LEGENDA**
- AMBITI TERRITORIALI UNITARI (ATU)**
- Delimitazione delle ATU
 - 2.11. Numerazione delle ATU
 - 2. Numerazione dei comparti
 - ATU n.1 (1.4.) Ambito di valore storico ambientale
 - ATU n.2 (2.7. e 2.8.) Ambito urbano consolidato
 - ATU n.3 Ambito urbano consolidato: PAU approvate o in iter di attuazione
 - ATU n.4 (4.4.) Ambito urbano di trasformazione
 - ATU n.5 Ambito a destinazione turistica esistente
 - ATU n.6 (6.3. e 6.4.) Ambito a destinazione turistica di trasformazione
 - ATU n.7 (7.1.) Ambito a destinaz.turistica: PAU approvate o in iter di attuazione
 - ATU n.8 (8.2.) Ambito a destinazione produttiva esistente
 - ATU n.9 (9.2.) Ambito a destinazione produttiva di trasformazione
 - Area agricola
- INFRASTRUTTURE E SERVIZI**
- VIABILITA'**
- Viabilità principale esistente
 - Viabilità secondaria esistente
 - Viabilità in corso di realizzazione
 - Viabilità principale di progetto
 - Viabilità secondaria di progetto
- SERVIZI PUNTUALI**
- Serbatoio idrico
- SERVIZI A RETE**
- Energia elettrica
 - Gasdotto
- ATTREZZATURE:**
- ESISTENTI □ DI PROGETTO ○
- STANDARD URBANISTICI**
- ASILO NIDO
 - SCUOLA MATERNA
 - SCUOLA ELEMENTARE
 - SCUOLA MEDIA
 - PARCHEGGI
 - AMBULATORIO
 - CHIESA
 - BIBLIOTECA
 - MUNICIPIO
 - CARABINIERI
 - CASA DI RIPOSO
 - POSTE E TELEGRAFI
 - PROTEZIONE CIVILE
 - VERDE PUBBLICO ATTREZZATO
 - CIMITERO
- AREE PER ATTREZZATURE E SERVIZI:**
- ISTRUZIONE
 - PARCHEGGI
 - SERVIZI D'INTER. GEN.
 - VERDE PUBBLICO
 - VERDE ATTREZZATO PRIVATO